JOURNÉES PORTES OUVERTES

LYCÉE CANTONAL DE PORRENTRUY

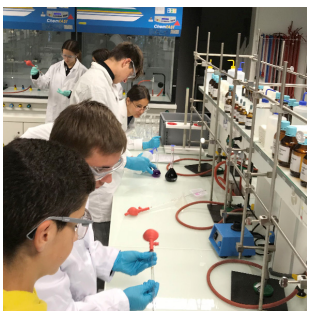



13 et 16
janvier 2027



JOURNÉES PORTES OUVERTES 2027

JOURNÉES PORTES OUVERTES
LYCÉE CANTONAL
PORRENTRUY

Chers élèves,
Chers parents,

Le choix de votre future formation revêt une grande importance et vous avez la possibilité, dès votre 10e année, de vous informer sur ce qui vous est proposé pour votre avenir. Une prise de contact directe avec l'école nous paraît le meilleur moyen de faciliter votre choix. Ainsi, nous vous invitons à participer sans inscription aux journées « portes ouvertes » dans notre établissement qui se dérouleront le mercredi 13 janvier 2027, de 13h30 à 16h50 et le samedi 16 janvier 2027, de 9h00 à 16h00.

A cette occasion, nous vous proposons de découvrir :

- Les options spécifiques (disciplines importantes qui donnent une orientation particulière au parcours gymnasial)
- Les langues enseignées (pour le choix de la langue 2 et de la langue 3)
- Les disciplines artistiques (Arts visuels, Musique, Théâtre)
- La maturité bilingue français - allemand

Grâce à votre cheminement dans nos bâtiments, vous découvrirez également :

- Les salles de classe
- Les divers laboratoires scientifiques
- La médiathèque
- Le restaurant scolaire : ouvert toute la journée ; à midi, menu à CHF 9.- pour les élèves et CHF 15.- pour les parents

Dès 9 heures :

- Accueil dans le hall du Lycée
- Informations
- Présentation de la direction (Aula des Jésuites, de 11h30 à 12h00 et de 13h30 à 14h00)

L'inscription au Lycée cantonal se fera par internet du 1er au 10 février 2027 sur le site : www.lycee.ch

Nous nous réjouissons de vous rencontrer à ces journées portes ouvertes et vous adressons, chers élèves, chers parents, nos plus amicaux messages.

Journée portes ouvertes du lycée cantonal

Samedi 16 janvier 2027

09h00 à 16h00 **Rez-de-chaussée**	**Accueil /** Informations générales
	Présence d'un membre de direction
	COSP

11h30 - 12h00 **13h30 - 14h00**	**Aula des Jésuites**	**Présentation générale des études gymnasiales par Monsieur Olivier Dubail, directeur**

09h00 à 16h00 **4e étage**	**Médiathèque**

09h00 à 15h00 **Bâtiment du Séminaire**	**Restaurant scolaire**

Théâtre (OS/OC)	**A13**	**Présentations selon horaire :** *09h15-09h45* *13h15-13h45* *10h00-10h30* *14h00-14h30* *10h45-11h15* *14h45-15h15* *12h30-13h00*

Présentations en continu

Disciplines	Salles	Emplacements
Chimie *(DF/OS/OC)*	A12	Rez-de-chaussée
Mathématiques *(DF/OS/OC)*	B07	1er étage
Physique *(DF/OS/OC)*	B10	
Allemand, classe bilingue, classe bilingue intercantonale	B12	
Informatique (DF/OC)	C08	2e étage
Français, Histoire *(DF/OC)*	C12	
Sciences des religions *(OC)*	C13	
Géographie *(DF/OC)*	C14	
Sc. Economie et Droit *(DF/OS/OC)*	C15/C16	
Espagnol *(OS)*	D04/D05	3e étage
Sport *(DF/OC)*	D06	
Arts visuels *(DF/OS/OC)*	D07	
Musique *(DF/OC)*	D08	
Italien *(DF/OS)* - Latin *(DF)*	D13	
Anglais *(DF/OS)*	D14/D15	
Biologie *(DF/OS/OC)*	P01 / P04	Pavillon de biologie Rue des Chenevières 3

TABLE DES MATIÈRES

INTRODUCTION 3
PLANNING 4
CHOIX DE LA FILIÈRE 7
LANGUE 2 8
LANGUE 3 9
CHOIX DE LA DISCIPLINE ARTISTIQUE 10
CHOIX DE L'OPTION SPÉCIFIQUE (OS).....11
OPTION SPÉCIFIQUE ANGLAIS 13
OPTION SPÉCIFIQUE ESPAGNOL 15
OPTION SPÉCIFIQUE ITALIEN 17
OPTION SPÉCIFIQUE PHYSIQUE ET APPLICATION DES MATHÉMATIQUES.....19
OPTION SPÉCIFIQUE BIOLOGIE-CHIMIE 21
OPTION SPÉCIFIQUE ÉCONOMIE-DROIT 23
OPTION SPÉCIFIQUE ARTS VISUELS 25
OPTION SPÉCIFIQUE THÉÂTRE 27
DISCIPLINES À CHOIX ET CONTRAINTES 28
GRILLE HORAIRE ET HEURES DE COURS 29

CEJEF
INSCRIPTIONS

LES CHOIX EFFECTUÉS LORS DE L'INSCRIPTION SONT DÉFINITIFS

Choix de la filière

MATURITÉ GYMNASIALE

Parcours de 3 ans au Lycée cantonal à plein temps, environ 35 h de cours hebdomadaires chaque année.

CONDITIONS D'ADMISSION

3 niveaux A
12 points au total sur les 3 niveaux

ou 2 niveaux A et 1 niveau B (note 5 au min. en B)
14 points au total sur les 3 niveaux

Pas plus d'une note inférieure à 4 dans l'ensemble des moyennes.

Inscription du 1er au 10 février

MATURITÉ GYMNASIALE BILINGUE

Parcours de 3 ans au Lycée cantonal à plein temps, environ 36 h de cours hebdomadaires chaque année .

CONDITIONS D'ADMISSION

3 niveaux A
12 points au total sur les 3 niveaux

ou 2 niveaux A et 1 niveau B (note 5 au min. en B)
14 points au total sur les 3 niveaux

Pas plus d'une note inférieure à 4 dans l'ensemble des moyennes.

Bon niveau d'allemand conseillé

Inscription du 1er au 10 février

MATURITÉ GYMNASIALE BILINGUE INTERCANTONALE

Parcours de 4 ans à Laufon et Porrentruy, début dès la 11e

CONDITIONS D'ADMISSION

12 points au total sur les 3 niveaux

ou 2 niveaux A et 1 niveau B (note 5 au min. en B)
14 points au total sur les 3 niveaux

Pas plus d'une note inférieure à 4 dans l'ensemble des moyennes.

Examen d'admission en allemand

Inscription jusqu'au 10 février

Voir brochure « Maturité bilingue intercantonale »

Langue 2

ALLEMAND OU ITALIEN

(*La langue 1 est le français*)

ALLEMAND

Les élèves qui choisissent l'allemand en L2 doivent avoir suivi le cursus scolaire obligatoire en allemand.

Niveau B2 du Portfolio européen atteint à la maturité.

ITALIEN

Les élèves qui choisissent l'italien en L2 abandonnent l'allemand.

Niveau B2 du Portfolio européen atteint à la maturité

Langue 3

ANGLAIS, ITALIEN, LATIN OU GREC

ANGLAIS

Les élèves qui choisissent l'anglais en L3 doivent avoir suivi le cursus scolaire obligatoire en anglais.

Niveau B1 - B2 du Portfolio européen atteint à la maturité.

ITALIEN

Les élèves qui choisissent l'italien en L3 doivent avoir fait le choix de l'allemand en L2.

Niveau B1 - B2 du Portfolio européen atteint à la maturité

LATIN

Les élèves qui choisissent le latin en L3, doivent avoir suivi le cursus scolaire obligatoire en latin.

GREC

Aucun prérequis: aucune connaissance du grec exigée

Choix de la discipline artistique

LES ARTS VISUELS

Le domaine Arts visuels permet l'exploration des langages visuels, plastiques et aide à leur compréhension. Il favorise la construction de références culturelles. Les activités pratiques contribuent au développement et à la stimulation du potentiel créatif des élèves.

L'enseignement des arts visuels permet à l'élève d'élargir et de développer ses propres modes de représentation et d'expression sur le plan de l'imaginaire, de l'émotion et de la perception du monde qui l'entoure.

Les arts visuels sont enseignés pendant les deux premières années du cursus lycéen. La note obtenue en fin de 2e année est une note acquise pour l'obtention de la maturité.

LA MUSIQUE

Le domaine Musique permet l'exploration du monde sonore dans lequel baigne notre société. L'enseignement de la musique favorise la construction de références culturelles et, par des apports théoriques et des mises en pratiques, permet de comprendre les mécanismes de la musique et leurs effets sur l'auditeur. L'écoute d'œuvres variées permet aux élèves d'enrichir leur culture musicale dans plusieurs domaines de manière éclectique (classique, jazz musiques actuelles).

Le choix de la musique implique pour l'élève de pratiquer un instrument de musique ou de s'inscrire à la chorale.

La musique est enseignée pendant les deux premières années du cursus lycéen. La note obtenue en fin de 2e année est une note acquise pour l'obtention de la maturité. Cette note tient compte de la note du cours de musique et de la note de musique instrumentale.

Choix de l'option spécifique (OS)

L'option spécifique, largement dotée, permet d'approfondir un domaine particulier retenu par l'élève.

Les domaines couverts par l'OS sont les suivants :

italien anglais espagnol	LANGUES
physique - applications des mathématiques biologie-chimie	SCIENCES EXPÉRIMENTALES
économie et droit	SCIENCES HUMAINES
arts visuels théâtre	ARTS

Le choix des options spécifiques physique et applications de mathématiques et biologie-chimie implique un renforcement en mathématiques (cf. la grille horaire et ses commentaires).

Le choix de l'option spécifique musique implique la pratique d'un instrument et la participation à la chorale ou à l'orchestre.

Un descriptif pour chaque option spécifique est proposé dans les pages suivantes.


HARRY POTTER

SAN

OPTION SPÉCIFIQUE ANGLAIS

L'option spécifique (OS) anglais permet d'approfondir la pratique d'une langue devenue indispensable dans notre société.

POURQUOI CHOISIR CETTE OPTION ?

L'option spécifique (OS) anglais permet d'approfondir la pratique d'une langue devenue indispensable dans notre société. Elle prépare à des études de littérature anglaise, de linguistique ou à toute autre formation nécessitant la pratique courante de l'anglais. Un séjour linguistique à Edimbourg est proposé en 2e année. Un assistant anglophone aide l'élève à acquérir une bonne aisance à l'oral.

OBJECTIFS D'APPRENTISSAGE

L'apprentissage intensif de l'anglais contribue à structurer la pensée, à s'informer, à se construire et à s'ouvrir à d'autres cultures et pratiques sociales grâce à des séjours. L'objectif visé est la réussite du First Certificate (Niveau B2 du Portfolio européen des langues) ou de l'Advanced (Niveau C1).

PRÉREQUIS

Les élèves qui choisissent l'anglais en OS doivent avoir suivi le cursus scolaire obligatoire en anglais.

CONTRAINTES :

Cette option ne peut être choisie que si le choix de la langue 3 est l'italien, le latin ou le grec.


EL MERCADO
CARNICERÍA

SES

OPTION SPÉCIFIQUE ESPAGNOL

«Apprendre une autre langue est un peu comme devenir quelqu'un d'autre»

Haruki Murakami

POURQUOI CHOISIR CETTE OPTION ?

L'espagnol ne s'enseigne qu'en option spécifique. Elle permet d'aborder la pratique d'une langue parlée par 500 millions de locuteurs dans le monde. Elle ouvre l'élève à d'autres cultures variées, dans un enseignement vivant et dynamique. Un séjour linguistique à Salamanque est proposé en 2e année. Un assistant de langue maternelle espagnole aide l'élève à acquérir une bonne aisance à l'oral.

OBJECTIFS D'APPRENTISSAGE

L'objectif visé est le niveau B2, avec la possibilité de passer l'examen international DELE. Cet objectif est atteint grâce à des lectures, au visionnement de films, à des travaux de groupes, ...

PRÉREQUIS

Aucune connaissance préalable de l'espagnol n'est requise.

L'option spécifique espagnol est ouverte aux débutants.

CONTRAINTE :

Aucune contrainte


La Divina commedia

SIT

OPTION SPÉCIFIQUE ITALIEN

«L'italien - langue de l'idéal, langue nationale aux dimensions mondiales»

POURQUOI CHOISIR CETTE OPTION ?

L'italien est une de nos langues nationales. Sa connaissance peut s'avérer très utile dans notre pays, qui compte presque 600'000 italophones. Un séjour linguistique à Turin est proposé en 2e année.

OBJECTIFS D'APPRENTISSAGE

L'apprentissage intensif de l'italien se fait grâce à des lectures, le visionnement de films et la pratique avec un assistant de langue maternelle italienne. La parenté de l'italien et du français rend l'apprentissage gratifiant et aisé. L'objectif visé est le niveau B2, avec la possibilité de passer l'examen international CELI 3.

PRÉREQUIS

Aucune connaissance préalable de l'italien n'est requise.

L'option spécifique italien est ouverte aux débutants.

CONTRAINTES :

L'option spécifique italien ne peut être choisie que si le choix de la langue 3 est l'anglais, le latin ou le grec.

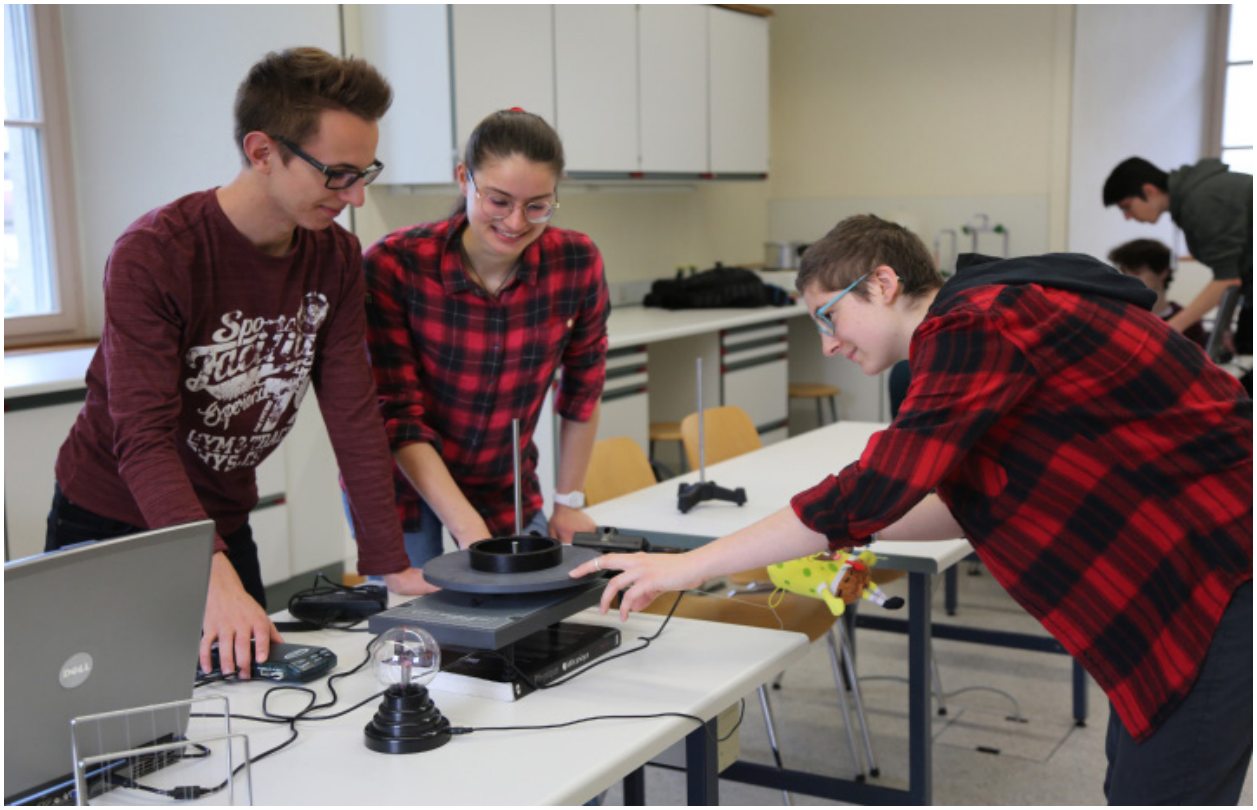


Transformation du boulanger



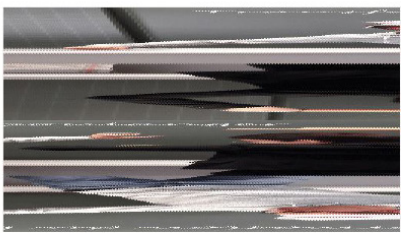

SPM

OPTION SPÉCIFIQUE PHYSIQUE ET APPLICATION DES MATHÉMATIQUES

Les compétences acquises assurent à l'élève une logique, une rigueur et une aisance dans le travail en équipe, qualités nécessaires pour ses études futures.

POURQUOI CHOISIR CETTE OPTION ?

L'option spécifique physique ou application des mathématiques est une condition nécessaire à tout élève désireux de poursuivre des études scientifiques. En physique, elle permet d'étudier des phénomènes naturels, techniques et quotidiens dans le but de les expliquer et de les comprendre. On étudiera en particulier en mathématiques les statistiques, les groupes ou la cryptographie.

OBJECTIFS D'APPRENTISSAGE

Le but principal de l'option est de maîtriser une approche résolument scientifique : curiosité, ouverture d'esprit, créativité, persévérance. La découverte du monde scientifique se fait avant tout par des modèles et des expériences. Les compétences acquises assurent à l'élève une logique, une rigueur et une aisance dans le travail en équipe, qualités nécessaires pour ses études futures.

PRÉREQUIS

Les élèves qui choisissent la physique ou les applications des mathématiques en OS doivent avoir suivi le cursus scolaire obligatoire en mathématiques.

CONTRAINTES :

Aucune contrainte



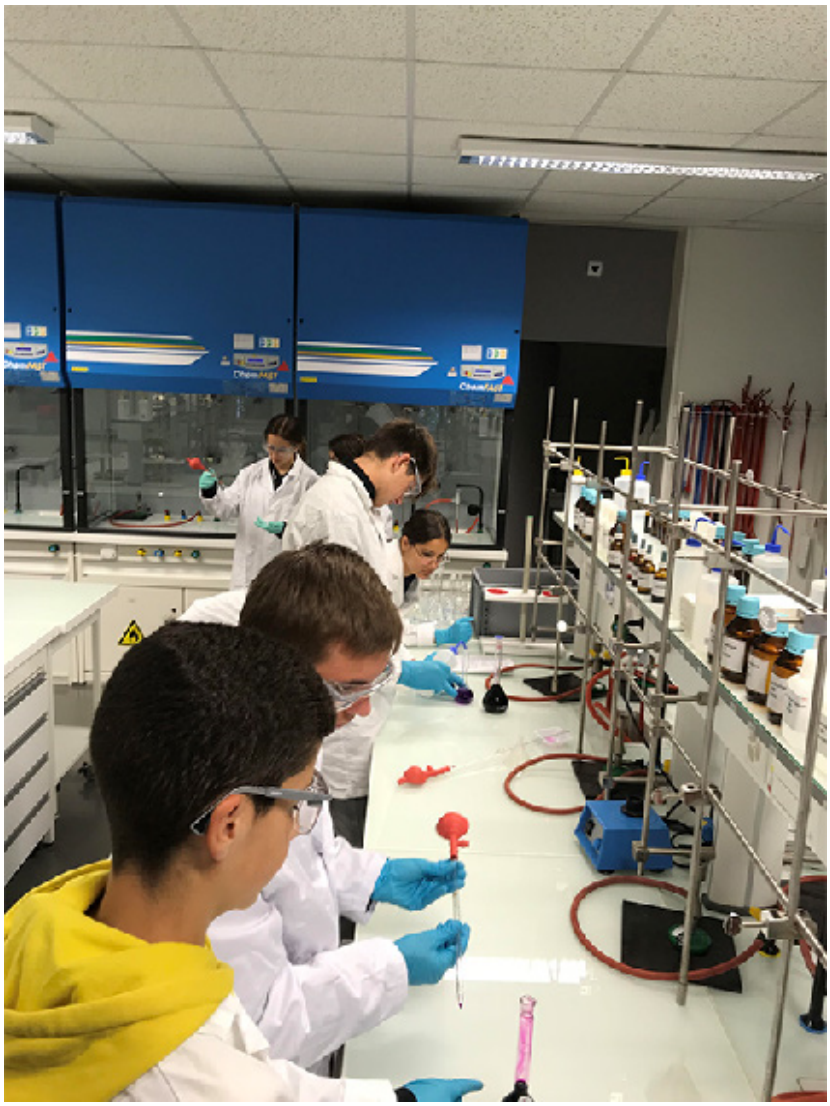

SBC

OPTION SPÉCIFIQUE BIOLOGIE-CHIMIE

Les expériences, en laboratoire et sur le terrain, sont la base de ces enseignements.

POURQUOI CHOISIR CETTE OPTION ?

L'option spécifique biologie chimie permet à l'élève de se familiariser avec la nature et avec la matière. Avec l'option physique – applications de mathématiques, elle offre une approche scientifique du monde qui nous entoure. C'est une formation large, qui offre des débouchés nombreux dans les domaines de l'environnement, les sciences du vivant ou les sciences biomédicales.

OBJECTIFS D'APPRENTISSAGE

Les expériences, en laboratoire et sur le terrain, sont la base de ces enseignements.

En chimie, l'apprentissage tendra à expliquer la matière grâce à l'étude des atomes, des molécules et comment celles-ci se combinent pour former la matière.

En biologie, c'est l'étude du monde vivant : de l'ADN à l'étude d'un biotope régional, des êtres unicellulaires à la microfaune, elle décrypte les phénomènes permettant la vie.

PRÉREQUIS

Aucun prérequis. Tous les élèves peuvent choisir cette option, indépendamment de l'option choisie à l'Ecole secondaire.

CONTRAINTES :

Aucune contrainte


Prof
Salarié
Manager
Indépendant
Assistant social
Locataire
Ministre
Trader
Economiste
Avocat
Notaire
Expert fiscal
Juriste
Contribuable
Journaliste

SED

OPTION SPÉCIFIQUE ÉCONOMIE-DROIT

« *L'Eco.-Droit, ça te servira.* »

POURQUOI CHOISIR CETTE OPTION ?

L'option économie et droit offre une ouverture sur la société, son mode de fonctionnement et sur les normes culturelles qui y sont attachées. Elle est proche de la vie pratique et apporte une meilleure compréhension des problèmes que le citoyen est amené à trancher lors de consultations populaires.

OBJECTIFS D'APPRENTISSAGE

L'option est subdivisée en trois parties : la gestion d'entreprise, l'économie politique et le droit.

La vie d'une entreprise, sa comptabilité, son marketing sont des aspects abordés dans le premier volet. Comprendre les rouages complexes de l'économie, avec ses modèles, ses mécanismes et ses dérèglements, aide à mieux saisir l'actualité. L'étude du droit permettra de construire un raisonnement juridique, en droit privé ou public, à l'aide de l'analyse de cas pratiques.

PRÉREQUIS

Aucun prérequis. Tous les élèves peuvent choisir cette option, indépendamment de l'option choisie à l'Ecole secondaire.

CONTRAINTES :

Aucune contrainte


BOWIE

SAV

OPTION SPÉCIFIQUE ARTS VISUELS

OS arts visuels, une fenêtre grande ouverte.

POURQUOI CHOISIR CETTE OPTION?

L'apprentissage de techniques et de savoir-faire est fondamental pour l'élève : il rendra plus aiguë sa vision et lui permettra de se réaliser, dans une société de l'image. Affiner son sens critique, éveiller sa personnalité et sa créativité.

OBJECTIFS D'APPRENTISSAGE

Le but de l'option arts visuels est de privilégier une formation large, avec une dimension esthétique et créative. L'image étant employée aujourd'hui comme moyen de communication, l'enseignement vise à sensibiliser au langage plastique (forme, couleurs, espace, …), à l'observation du monde et à stimuler l'imagination dans la pratique personnelle.

PRÉREQUIS

Aucun prérequis. Tous les élèves peuvent choisir cette option, indépendamment de l'option choisie à l'Ecole secondaire.

CONTRAINTES :

Cette option implique le choix Musique en DF et la pratique musicale (instrument de musique ou chorale).



STH

OPTION SPÉCIFIQUE THÉÂTRE

L'option spécifique théâtre est unique en Suisse.

POURQUOI CHOISIR CETTE OPTION ?

L'option spécifique théâtre est unique en Suisse. Elle propose un enseignement vivant qui met en jeu la personne en entier : tête, corps, émotions, …

Les compétences personnelles, une solide culture générale, un développement de soi grâce à l'échange avec l'autre représentent des outils précieux sur le marché du travail.

OBJECTIFS D'APPRENTISSAGE

L'OS théâtre permet de développer des savoirs (histoire, analyse, lecture, réflexion en classe, …), des savoir-faire (création de projets, écriture, jeu, mise en scène) ainsi que des savoir-être (confiance, aisance, travail d'équipe, rigueur, créativité).

PRÉREQUIS

Aucun prérequis

CONTRAINTES :

Aucune contrainte

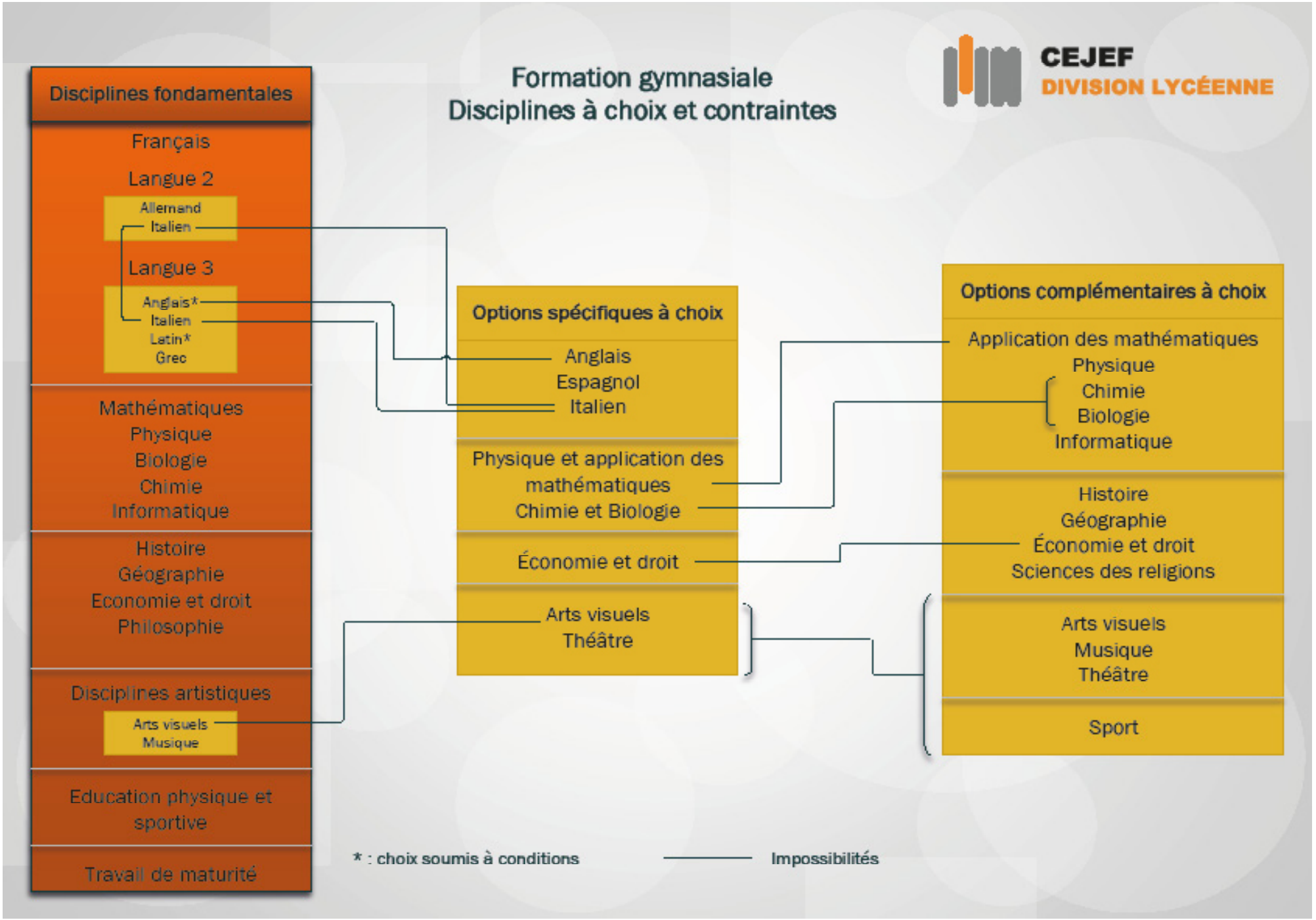
Formation gymnasiale
Disciplines à choix et contraintes
CEJEF
DIVISION LYCÉENNE
Disciplines fondamentales
Français
Langue 2
Allemand
Italien
Langue 3
Anglais*
Italien
Latin*
Grec
Mathématiques
Physique
Biologie
Chimie
Informatique
Histoire
Géographie
Economie et droit
Philosophie
Disciplines artistiques
Arts visuels
Musique
Education physique et sportive
Travail de maturité
Options spécifiques à choix
Anglais
Espagnol
Italien
Physique et application des mathématiques
Chimie et Biologie
Économie et droit
Arts visuels
Théâtre
Options complémentaires à choix
Application des mathématiques
Physique
Chimie
Biologie
Informatique
Histoire
Géographie
Économie et droit
Sciences des religions
Arts visuels
Musique
Théâtre
Sport
* : choix soumis à conditions
Impossibilités

Grilles horaires et heures de cours

		Disciplines	1e	2e	3e	Dotation
Langues	Langue 1	Français	4	4	5	13
	Langue 2	Allemand italien	3	3	5	11 / *10
		*Allemand	3	3	4	
	Langue 3	Italien Anglais Latin	3	3	4	10
Mathématiques, Informatique et sciences		Mathématiques	4	4	4	12 / BC,PM16
		BC,PM Mathématiques	6	4	6	
		Informatique	2	1	0	3
		Physique	2	2	0	4 / *5
		*Physique	2	2	1	
		Biologie	2	2	0	4
		Chimie	2	2	0	4
Sciences humaines		Histoire	1	2	2	5 / *5
		*Histoire	0	2	3	
		Géographie	2	2	0	4 / *4
		*Géographie	2	2	0	
		Economie et droit	2	0	0	2
		Philosophie	0	0	2	2 / *2
		*Philosophie	0	0	2	
Arts		Arts visuels Musique	2	3	0	5 / *5
		*Arts visuels *Musique	2	3	0	
Options		Option spécifique	4	4	6	14 / BC13 / PM12
		BC Option spécifique	4	4	5	
		PM Option spécifique	2	4	6	
		Option complémentaire	0	2	2	4
		Travail de maturité	0	0.5	0.5	1
Autres disciplines	Sport	Education physique et sportive	2	2	2	6
		Activité physique	32 périodes par année (camps, journées et ½ journées de sports)			2.5

*filière bilingue français – allemand, disciplines enseignées en allemand

Total	35	36.5	32.5
BC Total	37	36.5	33.5
PM Total	35	36.5	34.5
* Total	34	36.5	33.5
*,BC Total	36	36.5	34.5
*,PM Total	34	36.5	35.5

La grille horaire pour les classes de maturité bilingue inter. peut être demandée au secrétariat

BC Option spécifique Biologie-Chimie

PM Option spécifique Physique et Application des mathématiques

Notes:



Lycée cantonal
M. Olivier Dubail, Directeur
Pl. Blarer-de-Wartensee 2
2900 Porrentruy
☎ 032 420 36 80
✉ lycee.cantonal@jura.ch